

## L'importance de la castration chez votre chien

Δ Tout d'abord, un petit rappel :

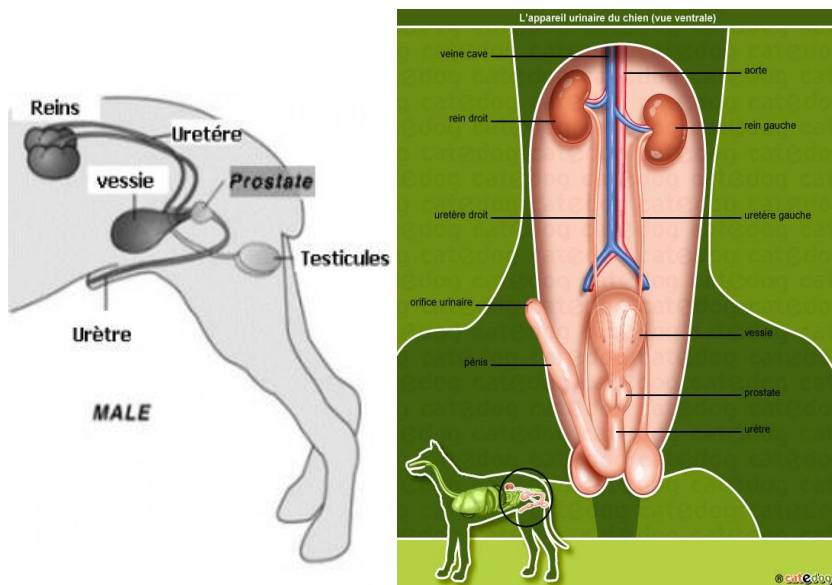

Ci-contre, les deux photos nous indiquent la morphologie et le positionnement de la prostate chez un chien mâle entier.

Comme vous pouvez le constater, la prostate est une glande génitale constituée de 2 lobes séparés par un sillon médian. Cette glande est située à la base de la vessie.

La prostate joue un rôle très important dans la reproduction du chien.

Δ Avec le vieillissement de votre chien, la prostate a tendance à grossir et à devenir le siège de plusieurs affections. Parmi les affections prostatiques figurent :

- L'hyperplasie bénigne de la prostate

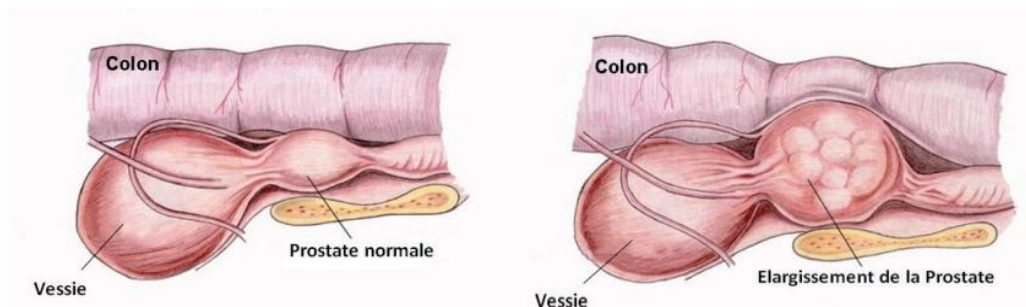

Comme vous pouvez le constater sur la photo, la prostate augmente de taille dans cette pathologie.

- La prostatite

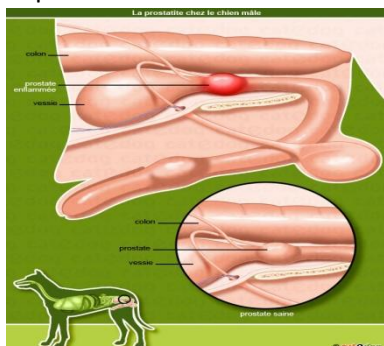

Dans le cas d'une prostatite, la prostate est enflammée et peut s'infecter. Pour cette pathologie, le traitement est souvent long et coûteux.

- Les cavités prostatiques : kyste/abcès



Les abcès prostatiques peuvent toucher de très jeunes chiens (+/- 2 ans). En cas de rupture de l'abcès, le chien peut souffrir d'une péritonite.

Les kystes touchent plutôt les chiens de > 7 ans.

L'image échographique vous présente l'aspect d'une cavité prostatique (couleur noire).

Afin de définir le type de cavité, d'autres examens complémentaires doivent être envisagés.

- Les tumeurs prostatiques.

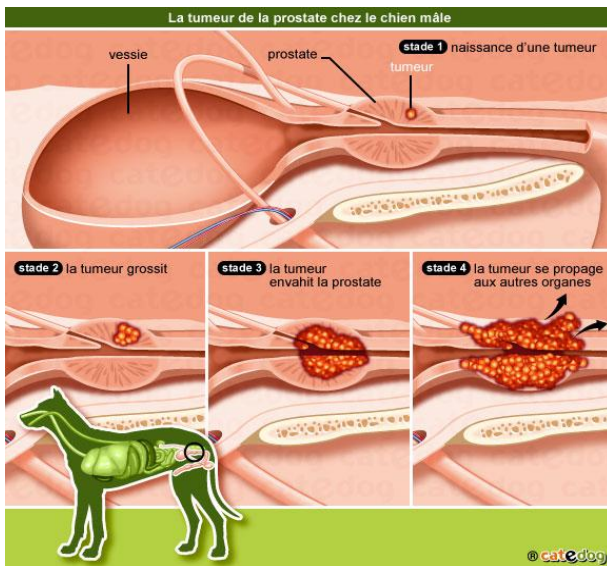

Les tumeurs prostatiques sont souvent des adénocarcinomes chez le chien. Les adénocarcinomes sont des tumeurs très agressives pouvant métastaser.

Le traitement de cette pathologie est souvent illusoire.

*NB : Chez l'humain, les cancers prostatiques sont plus fréquents que chez le chien. Pour l'anecdote, depuis quelques années, des chiens de type berger sont capables de détecter des cancers de la prostate chez l'homme en reniflant leurs urines. Cette nouvelle méthode de diagnostic aurait une fiabilité proche des 80%.*



Δ En cas d'affection de la prostate, les symptômes sont variables chez les chiens. La plupart du temps, ces symptômes auront plusieurs répercussions sur l'état de santé de votre chien. Parmi les signes cliniques figurent :

- Présence de sang dans les urines de votre chien
- Augmentation du nombre de mictions
- Constipation
- Douleur abdominale
- Abattement
- Perte d'appétit
- Gêne au niveau de son arrière train → impact sur sa locomotion
- Modification de son comportement (douleur !!!)

Δ De plus, les pathologies de la prostate peuvent induire des complications :

- Déformation du périnée
- Cystite
- Péritonite
- Hydronéphrose (modification rénale)

**Pour prévenir les troubles prostatiques :**

**La castration reste la méthode de choix.**

Δ Références

<http://www.chien.com/sante-chien-56/maladies-chien-symptomes-56002/les-troubles-de-la-prostate-chez-le-chien-nbsp-maladies-symptomes-et-traitements-3030.php>

<http://catedog.com/chien/03-sante-chien/06-maladies-de-lappareil-reproducteur-chien/prostatisme-syndrome-prostatique-hyperplasie-tumeur-prostate-chien/>

[https://www.sciencesetavenir.fr/sante/des-chiens-detecteraient-le-cancer-de-la-prostate-dans-98-des-cas\\_27414](https://www.sciencesetavenir.fr/sante/des-chiens-detecteraient-le-cancer-de-la-prostate-dans-98-des-cas_27414)

<file:///C:/Users/GMVET1/AppData/Local/Temp/2005lyon056.pdf>

<http://www.lepointveterinaire.fr/publications/le-point-veterinaire/sommaire-du-point-veterinaire-expert-rural/n-335/etape-6-echographie-des-affections-prostatiques-chez-le-chien.html>

